

## MANUAL DE INSTALAÇÃO DE CERTIFICADO A1

### I. INTRODUÇÃO

Este documento tem como objetivo instruir a baixa e instalação de certificados A1.

### II. LINK DE EMISSÃO

Após o processo de validação presencial/videoconferência e aprovação do certificado, a emissão do certificado é feita através do link <https://emissao-online.soluti.com.br/issue/plugin>

### III. EMISSÃO DO CERTIFICADO

Após acessar o endereço informado acima, insira os dados de emissão (Usuário e Senha de Emissão). O USUÁRIO DE EMISSÃO é disponibilizado via e-mail de uso do titular do certificado.

Instalação em computador

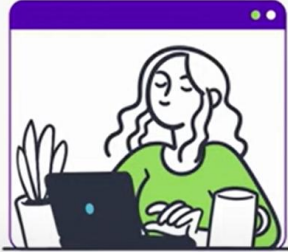

Para prosseguir com a instalação do seu Certificado Digital, insira seu usuário e senha de emissão.

Usuário \*

Senha de emissão \*

Onde encontro meu usuário? +

O que é a senha de emissão? +

Baixe e escolha a pasta onde deseja armazenar o plugin em seu computador.

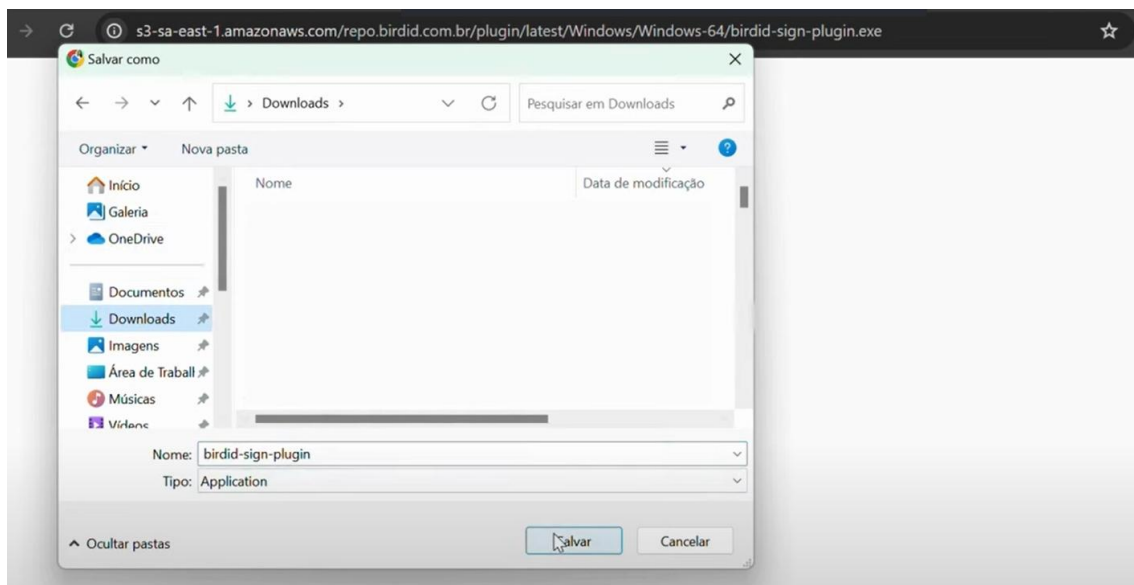
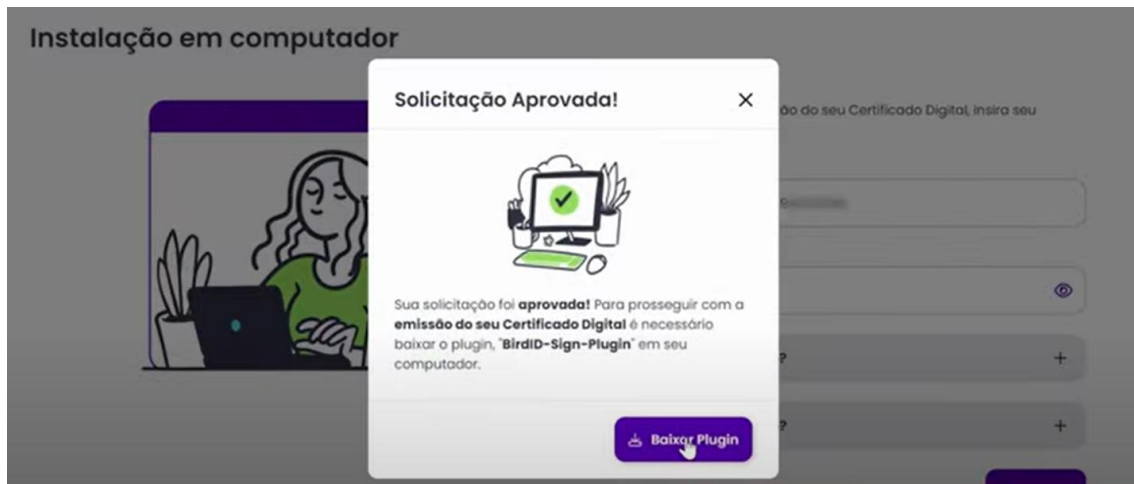

Após realizar do download, clique duas vezes no arquivo baixado para executar o plugin.

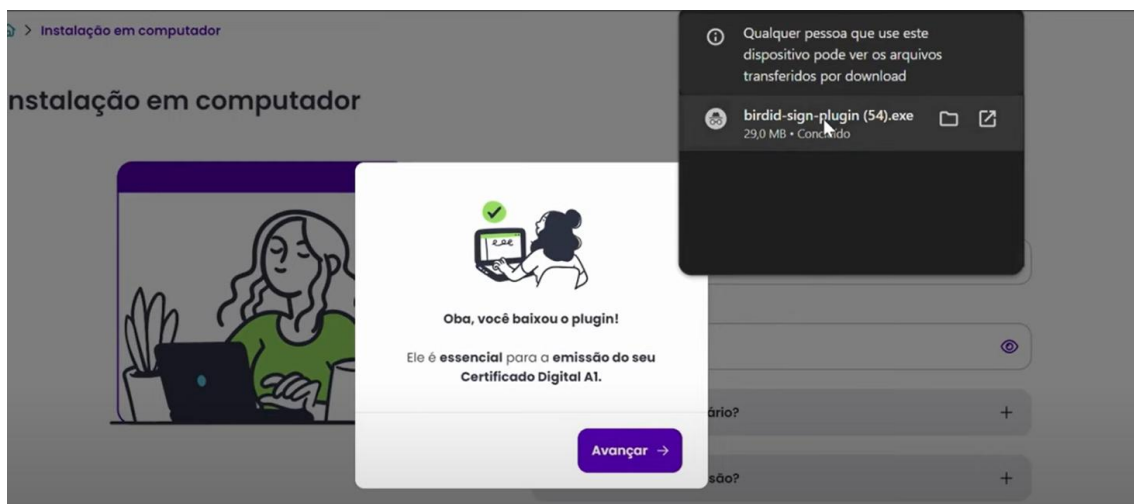

É possível identificar o plugin em execução clicando na barra de ferramentas.

Após executar o plugin, o sistema avançará automaticamente.

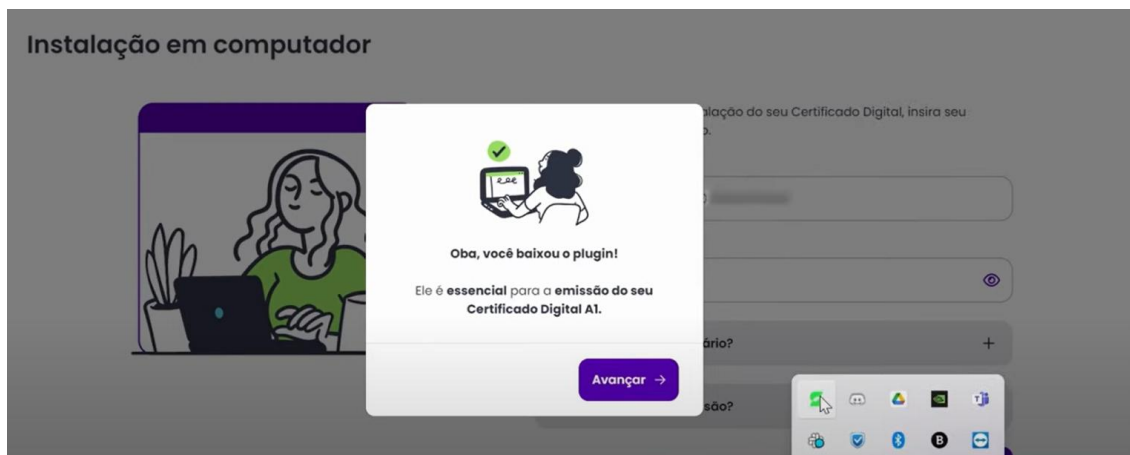

Caso prefira, poderá cadastrar uma senha de uso diferente da senha de emissão.

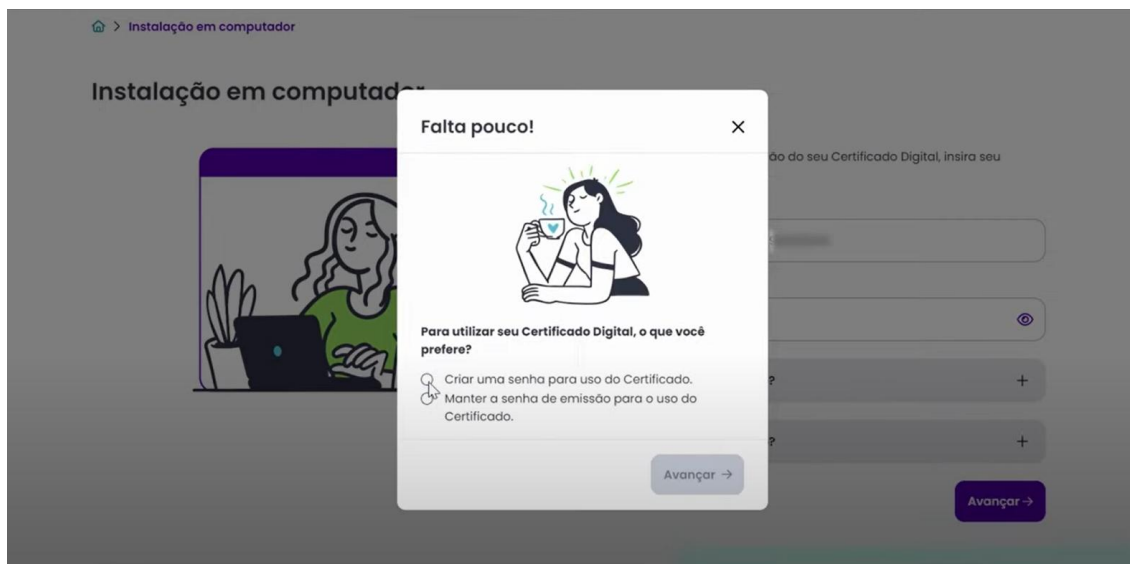

Insira a senha de uso e aguarde enquanto o sistema completa todas as etapas no processo de emissão do seu Certificado.

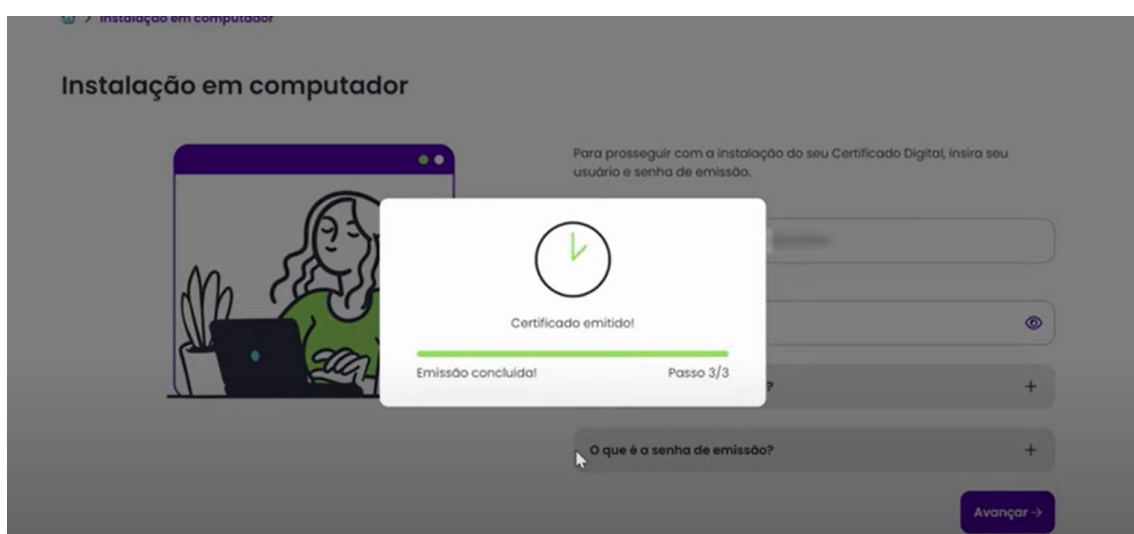
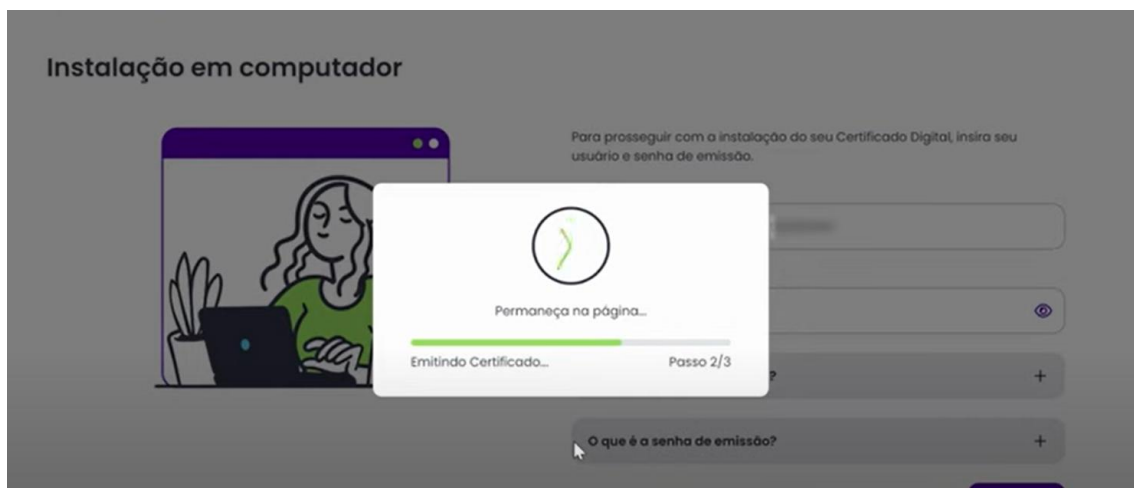
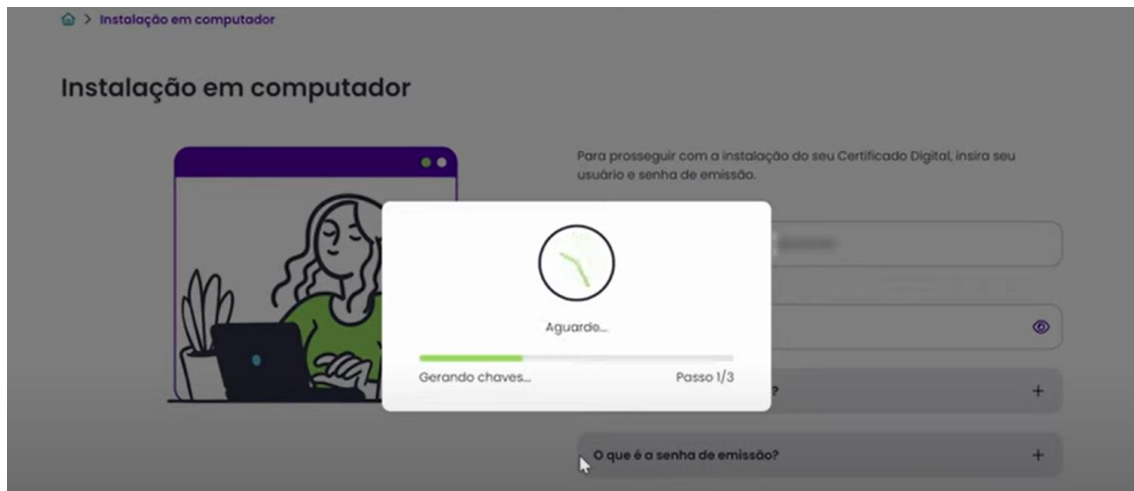

Escolha um local seguro para armazenar o seu certificado.

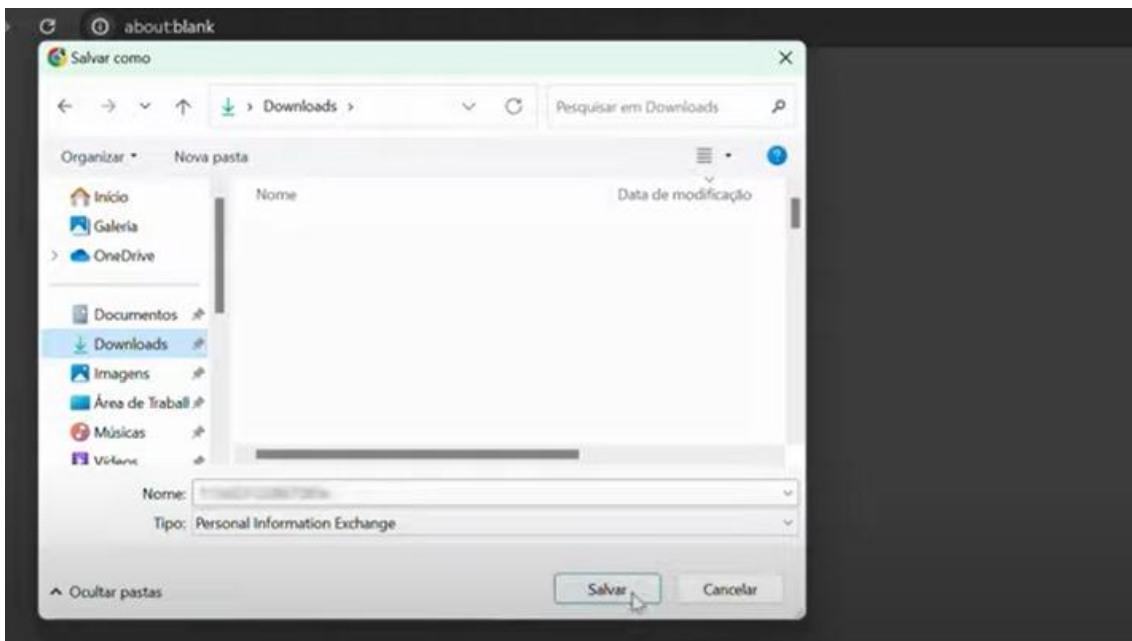
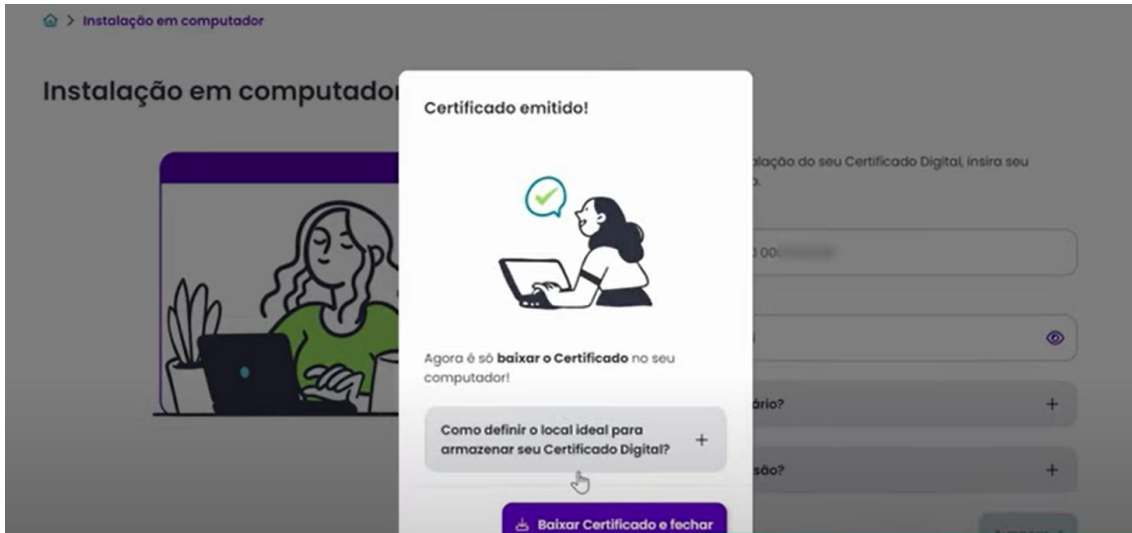

## IV. INSTALAÇÃO

Clique duas vezes no arquivo .pfx gerado e siga os passos para instalar o Certificado em seu computador.

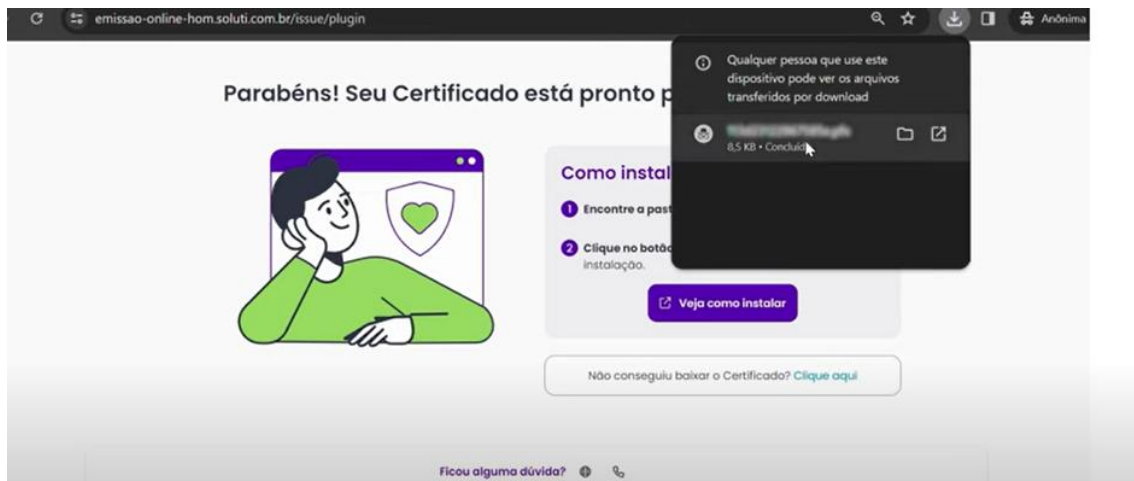

Será apresentada a tela abaixo. (Marque com a opção Usuário Atual e clique em avançar).

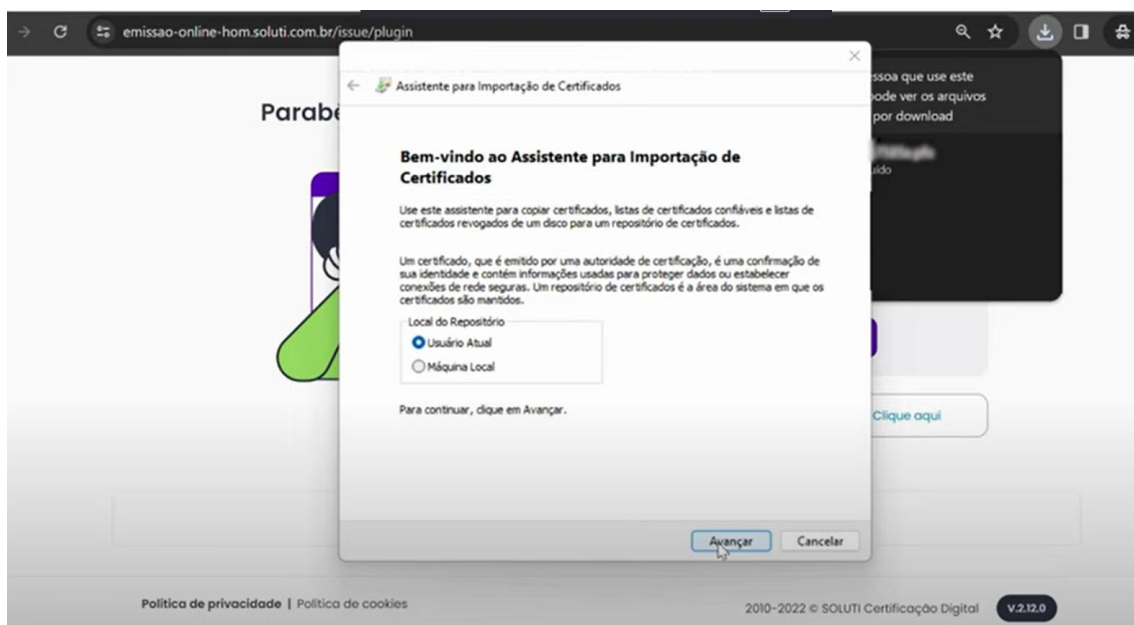

Digite a senha de uso que foi cadastrada no momento da baixa do Certificado Digital.

Marque as opções conforme as imagens abaixo e clique em avançar.

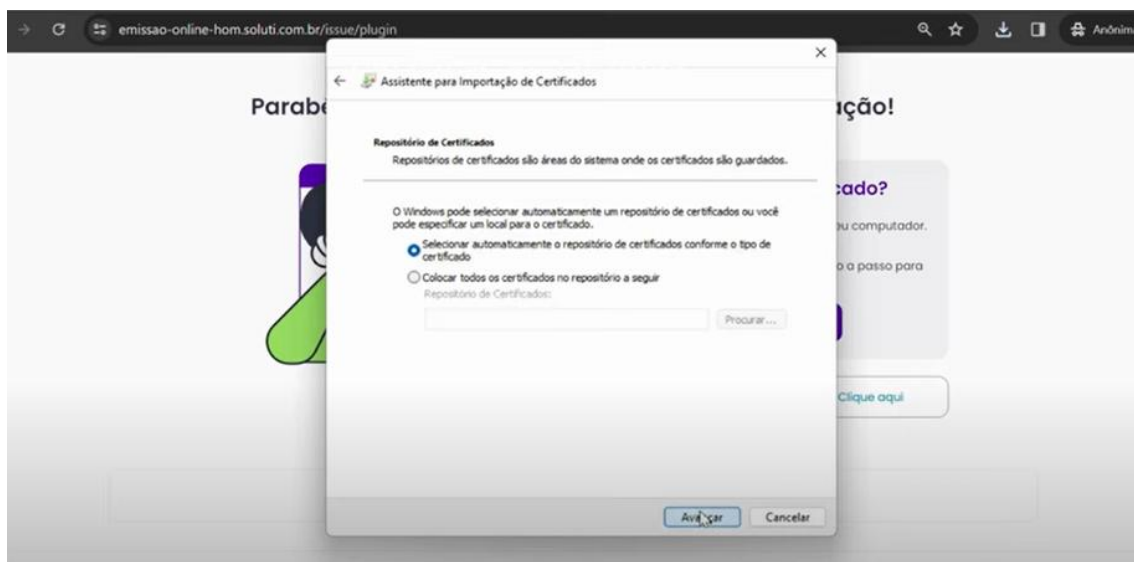

Será apresentado o resumo das informações sobre a instalação do certificado.

Clique em concluir.

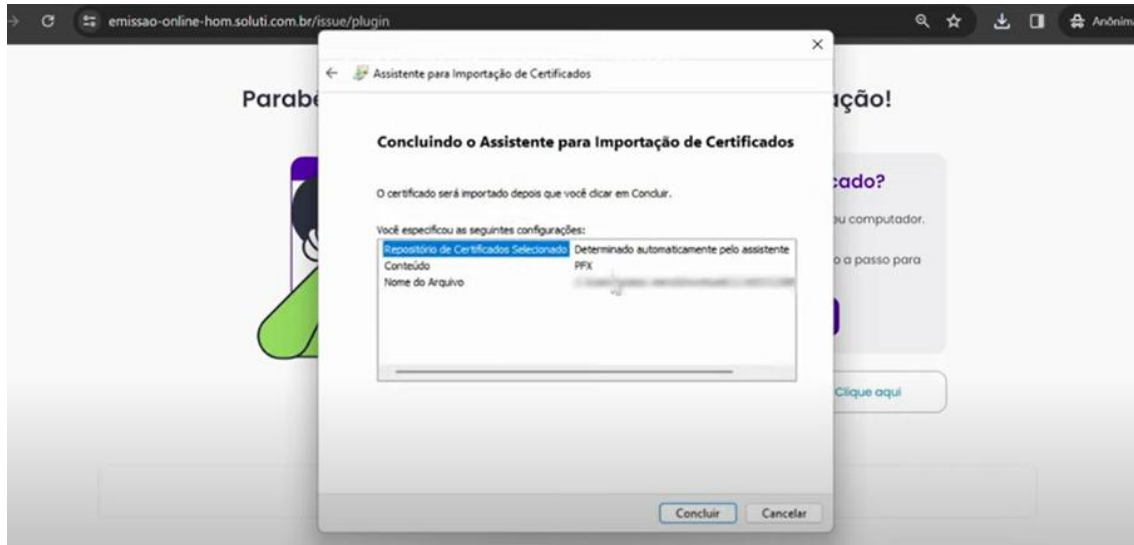

Você receberá uma confirmação na tela, informando que seu certificado foi instalado com sucesso.



**Pronto! O Certificado foi instalado com sucesso e está pronto para ser utilizado.**

- Aconselhamos que faça um Backup (cópia do arquivo de seu certificado em CD, DVD, Pendrive e etc). E que essa seja guardada em segurança.
- A senha de uso é de responsabilidade exclusiva do titular e não é recuperável. Recomendamos que anote em um local seguro.

## V. ERRO/FALHA NA EMISSÃO DO CERTIFICADO DIGITAL

Caso apresente erro ou falha na emissão do certificado digital seguindo as orientações acima, siga o PASSO A PASSO abaixo:

No mesmo link <https://emissao-online.soluti.com.br/issue/plugin> selecione a opção **“Clique aqui”** em **“Não conseguiu instalar o Certificado Digital?”**

**Veja a novidade**

Para prosseguir com a instalação do seu Certificado Digital, insira seu usuário e senha de emissão.

Usuário \*

Exemplo: 00ED000000 000000000

Senha de emissão \*

Digite sua senha aqui

Onde encontro meu usuário? +

O que é a senha de emissão? +

Avançar →

Não conseguiu instalar o Certificado Digital? [Clique aqui](#)

Realize a baixa do drive e logo após, realize a baixa do emissor.

Usuário \*

**Veja como instalar o Certificado Digital em seu computador**

**Java** Antes de fazer o download do emissor, você precisa ter o Java instalado e atualizado em seu computador. [Clique aqui para fazer o download](#)

**Após o download, siga os passos até a conclusão da instalação.**

✔ Tenha em mãos seu **usuário\*** e a **senha de emissão** do seu Certificado Digital.

\*Você pode encontrar seu código de usuário em seu e-mail com o texto: "Emissão de Certificado Digital APROVADA" no assunto.

[Guia de instalação do Java](#)

**Baixar emissor**

Política de privacidade | Política de cookies

2010-2025 © SOLUTI Certificação Digital V.2.27.1

Após baixar e executar o emissor, insira os dados de emissão (Usuário e Senha de Emissão). O USUÁRIO DE EMISSÃO é disponibilizado via e-mail de uso do titular do certificado.

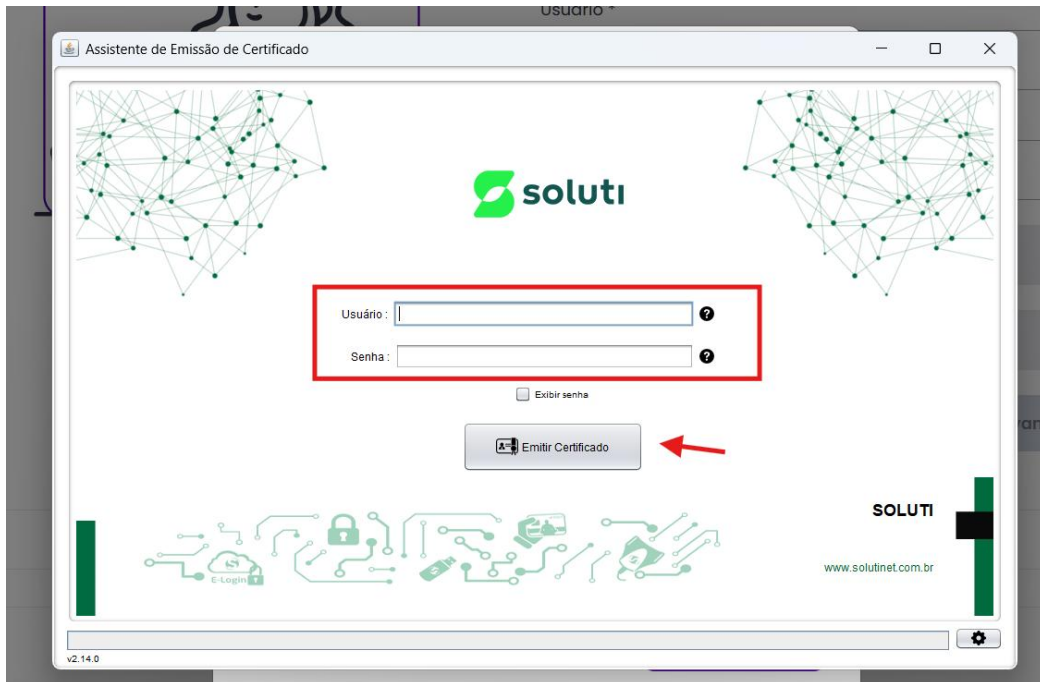

Defina a senha de seu certificado digital.



O certificado digital será gerado e salvo no diretório escolhido.

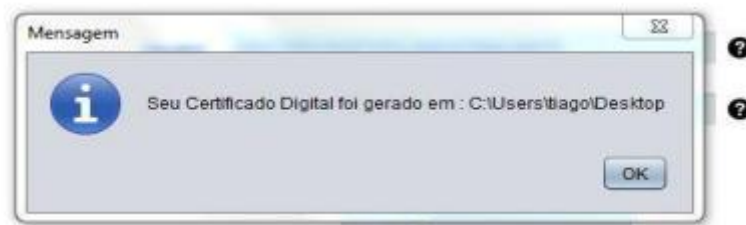

Localize o Certificado no diretório onde escolheu para ser salvo.



Clique duas vezes sobre ele para e prossiga com o processo de **INSTALAÇÃO** descrito no item **IV** deste manual.

**Pronto! O Certificado foi instalado com sucesso e está pronto para ser utilizado.**

- Aconselhamos que faça um Backup (cópia do arquivo de seu certificado em CD, DVD, Pendrive e etc). E que essa seja guardada em segurança.
- A senha de uso é de responsabilidade exclusiva do titular e não é recuperável. Recomendamos que anote em um local seguro.